BTM-KNX

PUERTO PRINCIPAL PARA EL SISTEMA KNX

Puerto principal para el sistema KNX, indispensable para conectar el módulo **INT–KNX** con el bus KNX.

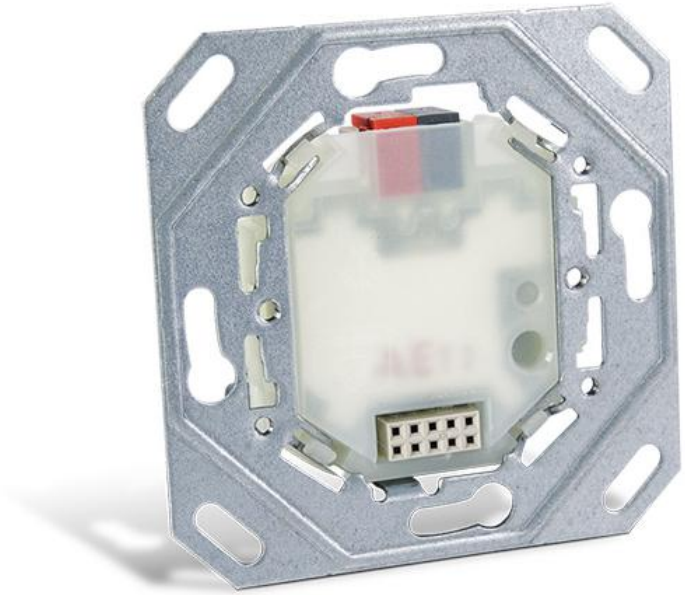

El aspecto real de los productos puede divergir de los productos presentados en las fotos. Las descripciones de productos incluidas en el servicio tienen el carácter meramente informativo.