# BTM-KNX

## PORT DE BUS POUR LE SYSTÈME KNX

Port de bus pour le système KNX nécessaire au raccordement du module **INT–KNX** au bus KNX.

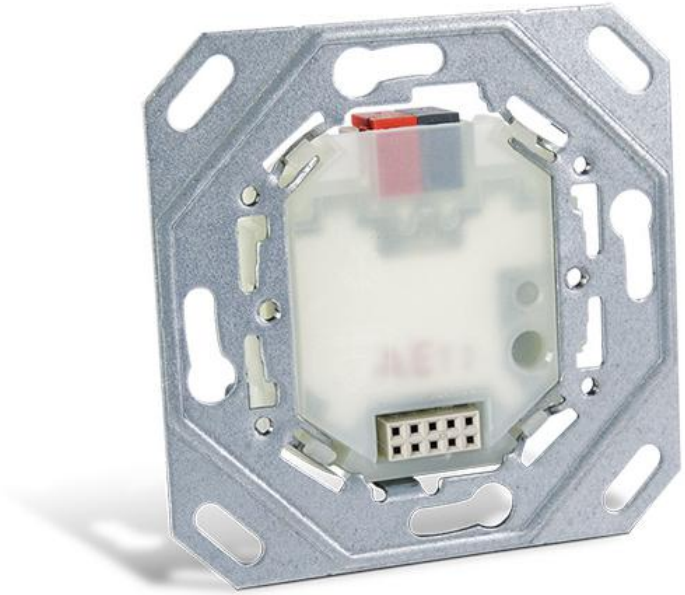

Le produit présenté sur les photos peut différer par rapport à l'aspect réel du produit. Les informations présentées sur le site concernant les descriptions des produits n'ont qu'un caractère informatif.