# GSM-X-PSTN

## TELEFONMODUL FÜR GSM–X LTE UND GSM–X

GSM–X–PSTN ist ein Gerät zur Erweiterung der Kommunikationsoptionen der Universalmodule **GSM–X LTE** und **GSM–X** um einen zusätzlichen Übertragungskanal – analoge Telefonleitung PSTN. Dieser Übertragungskanal wird vom Modul verwendet, um Ereigniscodes an die Leitstelle zu senden (AUDIO–Übertragung). Die Nutzung dieses Kanals kann parallel zur Datenübertragung über zellulares Netzwerk erfolgen oder eine Alternative dazu sein.

- Betrieb mit: GSM–X LTE, GSM–X
- Unterstützung des zusätzlichen Kommunikationskanals – des PSTN–Telefonnetzes

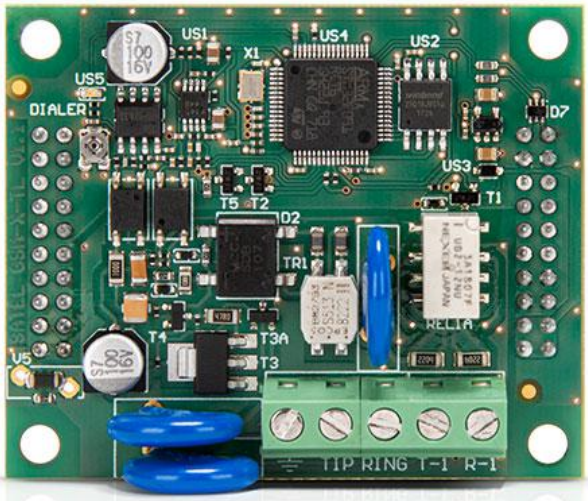


## TECHNISCHE DATEN

| | |
|---|---|
| **Abmessungen der Elektronikplatine** | 61 x 51 mm |
| **Betriebstemperatur** | -10...+55°C |
| **Ruhestromaufnahme** | 20 mA |
| **Max. Stromaufnahme** | 45 mA |
| **Gewicht** | 25 g |
| **Max. Luftfeuchtigkeit** | 93±3% |
| **Umweltklasse gem. EN50130-5** | II |

Die präsentierten Produkte können von der Wirklichkeit abweichen. Die im Service angeführten Beschreibungen von Produkten haben nur einen informativen Charakter.