INT-AV

LISTEN–IN–MODUL

Das Listen–in–Modul **INT–AV** dient zur akustischen Alarmverifizierung per Fernzugriff durch das Reinhören in das überwachte Objekt. Zusätzlich die Weiterleitung von Meldungen aus der Leitstelle erlaubt, die Befehle an die Personen im geschützten Objekt zu übermitteln.

- akustische Alarmverifizierung zur Vermeidung von Falschalarmen
- lokale Weiterleitung der Meldungen aus der Leitstelle
- bidirektionale Audio–Alarmverifizierung zwischen der Mikrofon–/Lautsprechereinheit und der Leitstelle
- Unterstützung bis zu 4 Einheiten INT–AVT im Halbduplex–Betrieb
- Erkennung der Sabotage des Mikrofons

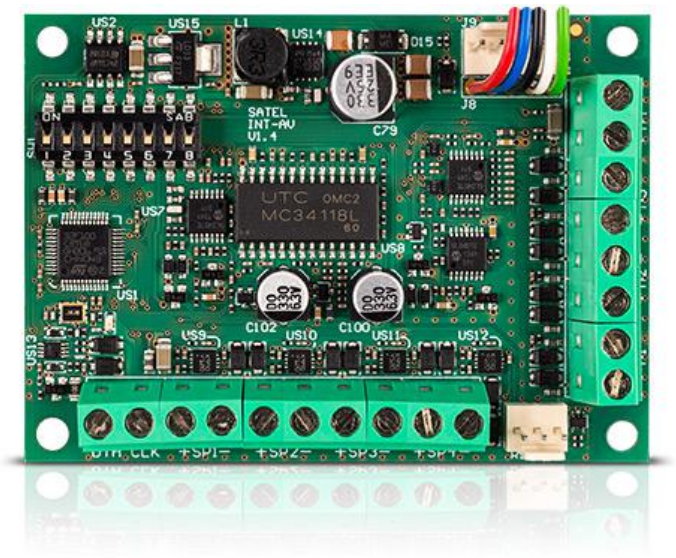

TECHNISCHE DATEN

Spannungsversorgung (±15%)	12 V DC
Abmessungen der Elektronikplatine	57 x 80 mm
Betriebstemperatur	-10...+55 °C
Ruhestromaufnahme	35 mA
Gewicht	46 g
Max. Luftfeuchtigkeit	93±3%
Umweltklasse gem. EN50130-5	II
Max. Stromaufnahme (INT-AV + 1xINT-AVT)	160 mA
Max. Stromaufnahme (INT-AV + 4xINT-AVT)	500 mA

Die präsentierten Produkte können von der Wirklichkeit abweichen. Die im Service angeführten Beschreibungen von Produkten haben nur einen informativen Charakter.